tenditalia
tende da sole

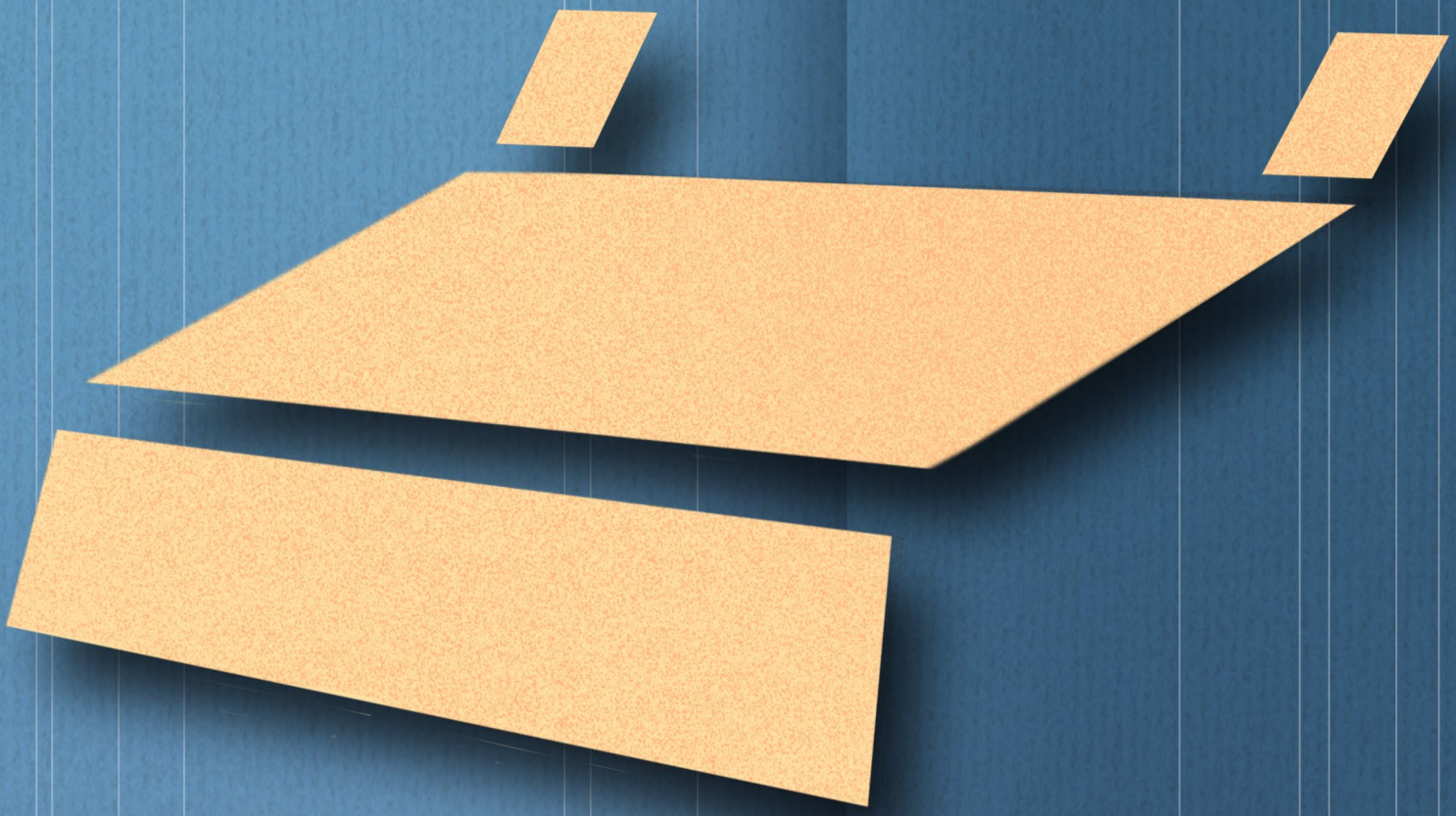

Scheda Tecnica Modello:
KORA

Caratteristiche

- Collocazione a soffitto senza supporti aggiuntivi.
- Facilità di montaggio.
- Fissaggio del cassonetto possibile in qualsiasi posizione del supporto a parete.
- Placca di blocco più funzionale.
- Compatibile con supporti a parete di lunghezza speciale.
- Profili e tappi in alluminio.

Telo protetto da guida in PVC ina garantire la tutela da eventuali frizioni

- Possibilità di installazione di illuminazione LED nel profilo
- Cassonetto compatto a chiusura silenziosa.
- Illuminazione perpendicolare incorporata nel profilo del cassonetto
- Regolazione fontale tramite un unioc sostegno per tutte le operazioni di manovra

Consigliato fino a:

Argano	Motore
600 cm x 300 cm	600 cm x 400 cm

Fissaggio

a parete

a soffitto

Il motore con manovra di soccorso di Somfy CSI serie 60 è compatibile solo per montaggio a parete e non per soffitto 2500

CE EN 13561
CLASSE II

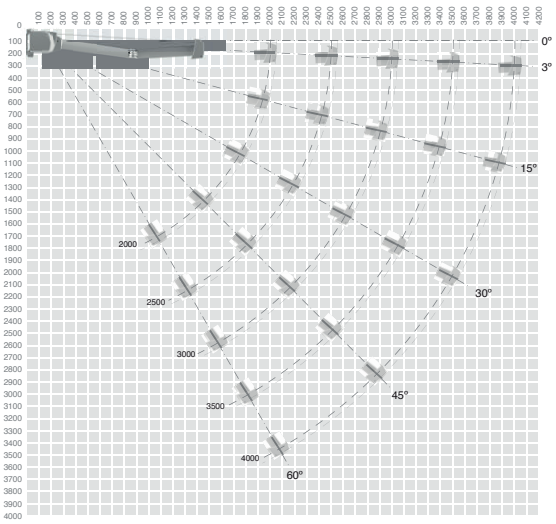

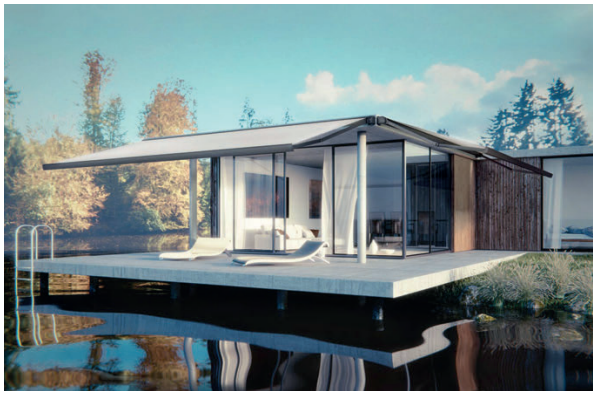

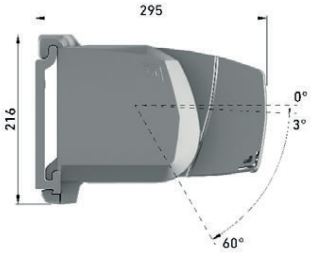

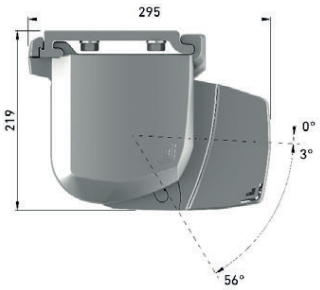

Angoli di inclinazione

Bracci invisibili

Opzione senza lembo

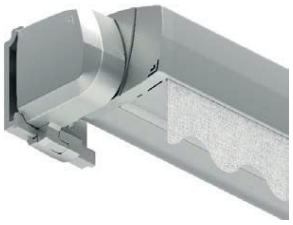

Opzione con lembo

Supporti parete di lunghezza speciale

Illuminazione led

Barra terminale

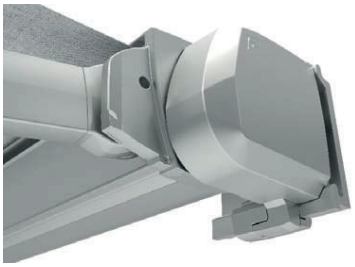

Tappi cassonetto

S.P. Capua-Vitulazio
Contrada Piglialarmi
81041 Vitulazio CE

+39 0823 96 91 82
+39 0823 96 92 48

info@tenditalia.net
ordini@tenditalia.net

DoP - DICHIARAZIONE DI PRESTAZIONE

Ai sensi dell'ALLEGATO III del Regolamento n. 305/2011 CEE del 9 marzo 2011
(condizioni armonizzate per la commercializzazione dei prodotti da costruzione e che abroga la direttiva 89/106/CEE)

1) Codice identificazione unico del tipo di prodotto:

Modello "KORA" – (vedi n. Garanzia Allegata**)**

Dimensioni	Massime	Minime
Lunghezza	6,00 m	2,40 m
Sporgenza	4,00m	2,00 m

2) Tipo, lotto o numero di serie che consenta l'identificazione del prodotto da costruzione come richiesto ai sensi dell'articolo 11(4);

Tenda a bracci pieghevoli su barra quadra

3) Impiego previsto in conformità con la specifica tecnica armonizzata applicabile, come previsto dal fabbricante:

Impiego esterno in edifici ed altre costruzioni

4) Nome, denominazione commerciale registrata o marchio registrato e indirizzo del fabbricante ai sensi dell'articolo 11, paragrafo 5:

TENDITALIA s.r.l. - S.P. Capua-Vitulazio-Z.I.-81041 Vitulazio (CE)
Tel. 0823 969182/969970-Fax 0823 966997/969248 www.tenditalia.net- info@tenditalia.net

5) Indirizzo del rappresentate – non applicabile

6) Sistema o sistemi di valutazione e verifica della costanza delle prestazioni del prodotto da costruzione come definito nell'allegato V del regolamento UE n. 305/2011:

Sistema 4 del regolamento sui prodotti da costruzione 305/2011/CE

Dichiarazione della prestazione delle caratteristiche essenziali del prodotto da costruzione effettuata dal fabbricante in base alla determinazione del prodotto di tipo, a calcoli di tipo, a valori desunti da tabelle o da documentazione descrittiva del prodotto, e alla applicazione del controllo di produzione in fabbrica;

7) Non Applicabile

8) Non Applicabile

9) Prestazione dichiarata

LEGENDA TABELLA CLASSI DI RESISTENZA AL VENTO **UNI EN 13561-2015** (EN 13561:2004 + A1:2008) Tende da esterno		
1)	Classe di resistenza al vento 1	Velocità massima del vento 28 km/h
2)	Classe di resistenza al vento 2	Velocità massima del vento 38 km/h
3)	Classe di resistenza al vento 3	Velocità massima del vento 49 km/h
4)	NON CLASSIFICATA	Tenda non tecnicamente classificabile

Mod. ELITE PLUS – Tabella classe resistenza al vento dichiarata –

S/L	**2,40 m**	**3,00 m**	**3,50 m**	**4,00 m**	**4,50 m**	**5,00 m**	**6,000 m**		
2,00 m	2	2	2	2	2	2	2		
2,50 m	NC	2	2	2	2	2	2		
3,00 m	NC	2	2	2	2	2	2		
3,50 m	NC	2	2	2	2	2	2		
4,00 mt			2	2	2	2	2		

FAC-SIMILE

DoP - DICHIARAZIONE DI PRESTAZIONE

Ai sensi dell'ALLEGATO III del Regolamento n. 305/2011 CEE del 9 marzo 2011
(condizioni armonizzate per la commercializzazione dei prodotti da costruzione e che abroga la direttiva 89/106/C

Caratteristiche essenziali	**Specifica tecnica armonizzata**
Resistenza ai carichi del vento (Classe NC – 1 – 2 - 3)	UNI EN 13561-2015 (en 13561:2004 + A1:2008) Tende da esterno
Vedi Tabella Classe riportata per misura	**Vedi etichetta riportata sul prodotto**

Caratteristiche essenziali : **Trasmittanza totale energia – Vaolore Gtot – Classe solar trasmittance**
ORDINE N. XXX DATA XXX LARG XXX ALT/SPORG XXX TELO CON TESSUTO TEMPOTEST XXX GTOT XXX CLASSE SOLAR TRASMITTANCE XXX FAC-SIMILE/I DATI INDICATI CON LA XXX SONO RELATIVI AL TESSUTO UTILIZZATO

Per tende motorizzate si rimanda alla dichiarazione del costruttore allegata alla presente.

La prestazione del prodotto citato ai punti 1 e 2 della presente dichiarazione, è conforme alla prestazione dichiarata al punto 9 – (come da Tabella / etichetta)

Si rilascia la presente dichiarazione di prestazione sotto la responsabilità esclusiva del fabbricante Tenditalia srl – Vitulazio (CE) come riportato al punto 4 –

Tenditalia srl

L' Amministratore unico

Vitulazio 05/01/2016

FAC-SIMILE